



Dirección Área de Educación Odontológica y Asistencia Pedagógica

INSCRIPCIÓN A LA CARRERA DOCENTE 2018

Requisitos

Al momento de la inscripción, debe entregarse la **carpeta del aspirante completa** con los documentos que se mencionan a continuación en el siguiente orden:

1. Solicitud de inscripción, debidamente completa e impresa en una sola hoja tamaño oficio, con una foto 4 x 4 cm., color, adherida.
2. Fotocopia autenticada del título universitario de grado. (La autenticación se realiza por Escribano Público o por UBA. Por UBA el trámite se efectúa en Uriburu 950.)
3. Currículum Vitae acotado.
4. Nota del Profesor Titular de la Cátedra en la que manifieste la aprobación de la inscripción.
5. Certificado de antigüedad docente universitaria. (Se solicita en la Dirección de Personal de esta Facultad.)
6. Certificado de designación docente. (Se solicita en la Dirección de Personal de esta Facultad.)

Carpeta del aspirante

De tipo "colgante" para archivo, con solapa para colocar el nombre y con dos etiquetas autoadhesivas de 7 x 10 cm., colocadas conforme al **modelo**.

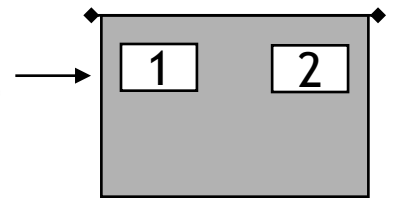

Datos de las Etiquetas:

- Etiqueta N° 1 - En letra imprenta, debe contener los siguientes datos:

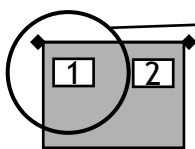

1. Nombre/s y Apellido/s según figuran en el título.
2. Teléfono particular.
3. Teléfono del consultorio.
4. Cátedra a la que pertenece al solicitante.
5. Nombre del Profesor Titular.
6. Piso - Sector.
7. Número de teléfonos internos.
8. E-mail.

- Etiqueta N° 2 - Debe quedar en blanco.

Cronograma

1. Completar en computadora e imprimir el formulario de inscripción, disponible en la página Web de la Facultad.
2. Entregar la carpeta del aspirante **completa** en la Secretaría de la Dirección Área de Educación Odontológica y Asistencia Pedagógica, siguiendo las pautas consignadas. **Desde el 5 de febrero al 30 de marzo.**
3. Inicio de actividades 10 de abril (Luego de la confirmación de cupo asignado por el Área)

Informes e Inscripción

Lunes a Viernes de 9.30 a 13.30 horas - Tercer Piso - Sector "B"
area.educacion@odontologia.uba.ar